

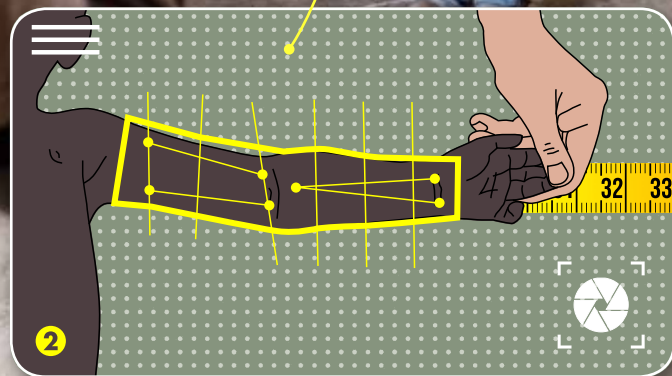

**TÚ**



#85 / MAYO 2019

# CONTRA EL HAMBRE

IDEAS CONTRA EL HAMBRE

## SAM PHOTO DIAGNOSIS

Una innovación tecnológica para el diagnóstico precoz de la desnutrición

Sahel. Comienza la estación del hambre.

Los trillizos desnutridos de Aisha. La historia de Aisha no es un milagro.

La malnutrición afecta a los barrios con más desempleo.



**Olivier Longué**

Director General de  
Acción contra el Hambre

¿Te imaginas poder diagnosticar la desnutrición infantil con un teléfono móvil? Una sencilla foto, procesada adecuadamente en una app, sería capaz, con técnicas de morfometría geométrica, de indicar a una madre cuándo su pequeño necesita un tratamiento nutricional para recuperarse. En lugares remotos o zonas de conflicto, poder diagnosticar la desnutrición en la propia comunidad puede salvar vidas. Deja de imaginarlo. No es ficción. Es ya realidad. Se trata de uno de los proyectos de investigación desarrollados por nuestro departamento técnico que acaba de ser avalado por la comunidad científica.

Queremos contarte más y mejor la enorme labor de investigación y desarrollo que llevan a cabo nuestras expertas y expertos en nutrición. Por eso hemos creado la serie de “Ideas contra el

hambre”, para tenerte al tanto en nuestras redes sociales (te animo a seguirnos en Facebook, Instagram y Twitter) de esas pequeñas grandes ideas que nos permiten seguir siendo referentes técnicos en la lucha contra el hambre. Esta es solo la primera de ellas, muy pronto te contaremos más.

En estas páginas te presentamos también las conclusiones de un estudio sobre la relación entre desempleo y malnutrición en España. Y te damos un adelanto del proyecto que nos traemos entre manos con Javier y Guillermo Fesser, que saldrá a la luz muy pronto. Te animo a seguir leyendo y compartiendo con tus familiares amigos todas estas novedades. Tú estás detrás de todas ellas.

**EN LUGARES  
REMOTOS O  
ZONAS DE  
CONFLICTO, PODER  
DIAGNOSTICAR  
LA DESNUTRICIÓN  
EN LA PROPIA  
COMUNIDAD PUEDE  
SALVAR VIDAS Y YA  
ES REALIDAD**

Director de Publicación  
**Olivier Longué**

Directora de Comunicación  
**Carmen Gayo**

Directora Adjunta de  
Comunicación  
**Alicia García García**

Coordinación  
**Carlos Rianza**

Diseño  
**Cósmica** comunicación | arte | web

Esta edición de TÚ CONTRA EL HAMBRE se imprime en el centro especial de empleo **Afanias** (Asociación Pro Personas con Discapacidad Intelectual)

Edita  
**Acción contra el Hambre**  
Duque de Sevilla, 3  
28002 Madrid  
Tel. 91 391 53 00  
Fax 91 391 53 01  
ach@achesp.org

**Delegación Andalucía**  
San Juan Bosco, 61  
41008 Sevilla  
Tel. 954 42 58 75  
achandalucia@achesp.org

**Delegación Aragón**  
Mas de las Matas 20,  
planta 0, oficina 6  
50014 Zaragoza  
Tel. 976 00 58 38  
acharagon@achesp.org

**Delegación Catalunya**  
C/ Diputació, 180 - 3ª B  
08011 Barcelona  
Tel. 93 254 03 81  
achcat@achesp.org

**Delegación Comunitat Valenciana**  
Avde. Capuchinos 21, bajo  
12004 Castellón de la Plana  
Tel. 964 26 92 91  
Móvil 626 248 095  
achcv@achesp.org

**Delegación Euskadi**  
Edificio Guridi  
San Prudencio, 6 - 2º  
01005 Vitoria-Gasteiz  
Tel. 679 158 923  
achpvasco@achesp.org

**Delegación Navarra**  
Emilio Arrieta, 5 - bis,  
1º, oficina 2  
31002 Pamplona  
Tel. 948 21 07 36  
achnavarra@achesp.org

Con el fin de ahorrar costes,  
editamos esta publicación  
únicamente en castellano.

**#85 / MAYO 2019**



04



06



08



10



12



14

**04.**  
EN PORTADA.  
IDEAS CONTRA EL  
HAMBRE. SAM PHOTO  
DIAGNOSIS.

**06.**  
SAHEL. COMIENZA LA  
ESTACIÓN DEL HAMBRE.

**08.**  
CAMPAÑA ACTÚA.  
LOS TRILLIZOS  
DESNUTRIDOS DE  
AISHA. LA HISTORIA  
DE AISHA NO ES UN  
MILAGRO.

**10.**  
NOTICIAS. EL MUNDO  
DE UN VISTAZO.

**12.**  
ACTIVIDADES  
EN ESPAÑA. LA  
MALNUTRICIÓN AFECTA  
A LOS BARRIOS CON  
MÁS DESEMPLEO

**14.**  
CAMPAÑAS Y EVENTOS.  
EMPRESAS SOLIDARIAS.  
DONAVIAJANDO.  
ORG / CHALLENGE  
INTEREMPRESAS  
8º ED. 2019 /  
CARRERA CONTRA EL  
HAMBRE 22º ED. 2019  
/ RESTAURANTES  
CONTRA EL HAMBRE  
10º ED. 2019 /

FOTOGRAFÍAS

04. ESPAÑA © Marina Betete  
06. MALÍ © Ben Stevens  
08. NÍGER © Lys Arango  
10. MAURITANIA © François Lenoir  
12. ESPAÑA © Susana Vera

**INNOVAMOS PARA ACELERAR EL FIN DE LA DESNUTRICIÓN**

# SAM PHOTO DIAGNOSIS

## UNA APP PARA DIAGNOSTICAR LA DESNUTRICIÓN... CON UNA SOLA IMAGEN

### VISIÓN

“Esta app podría estar en tres años en ese móvil que siempre hay en una aldea rural. Con ella las familias y los agentes de salud comunitarios podrán saber de manera inmediata el estado nutricional de los niños y niñas, solamente tomando una fotografía de una parte de su cuerpo. De este modo, podrán tener acceso a un tratamiento nutricional que podrá salvar su vida”. Laura Medialdea, coordinadora de la investigación en Acción contra el Hambre.



### POR QUÉ ES IMPORTANTE



- Diagnosticar a tiempo la desnutrición es clave para salvar una vida, pero no siempre es fácil reconocerla a simple vista.



- Nuestros equipos utilizan medidores de talla, peso y perímetro del brazo para diagnosticar la desnutrición.



- Pero a menudo es difícil el acceso a zonas de conflicto o a lugares remotos.

### QUÉ ES SAM PHOTO



### UNA NUEVA FORMA DE DIAGNOSTICAR LA DESNUTRICIÓN AGUDA CON UNA APP PARA MÓVIL...

...basada en la comparación de la forma del cuerpo del niño malnutrido con la del niño sano...

... para determinar si necesita ser tratado con alimentos terapéuticos listos para su uso que puede tomar en su comunidad.



### EL CAMBIO

- Permite un diagnóstico fácil, rápido y fiable de la desnutrición infantil en cualquier lugar.
- El diagnóstico es la puerta de entrada al tratamiento necesario para salvar vidas.

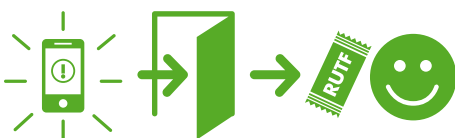



## CÓMO NACIÓ LA IDEA



- Constatamos que incluso en las comunidades más vulnerables hoy es posible encontrar un teléfono móvil.

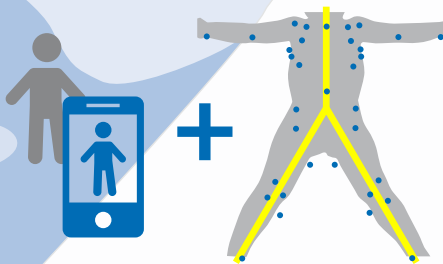

- Sabíamos que la técnica matemática de la **morfometría geométrica (Medialdea et al., AJPA, 2019)** permite comparar la forma de los organismos a partir de una imagen obviando su tamaño. En ella se identifican puntos de referencia anatómicos, homólogos en todos los individuos (p. ej. el ombligo, las rodillas...). Al comparar la distancia existente entre estos puntos para cada uno de los individuos estudiados, cuantificamos las diferencias morfológicas en función del factor que queremos analizar, en nuestro caso, el estado nutricional. Para visualizar estas diferencias, basta con unir los puntos creando las formas geométricas que mejor describan la forma de la estructura que queremos visualizar.



- Quisimos unir estas dos ideas para crear una app que permitiese clasificar el estado nutricional de niños y niñas a partir de su forma corporal. Con ello podríamos diagnosticar en tiempo real y sin necesidad de Internet la desnutrición aguda.

## PRÓXIMOS RETOS

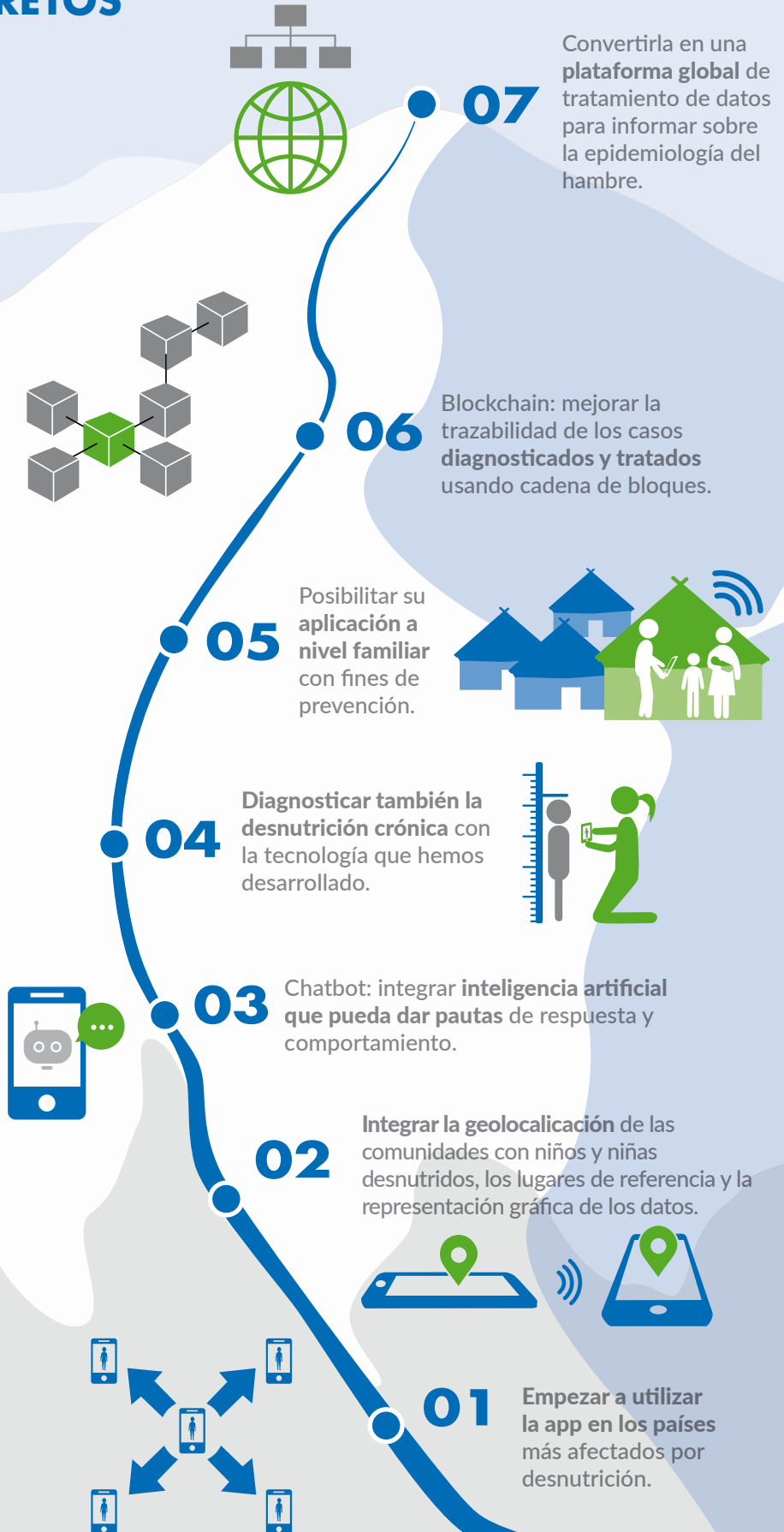



**LA CRISIS ALIMENTARIA QUE SE PRODUCE HABITUALMENTE EN LA REGIÓN SUBSAHARIANA ENTRE JUNIO Y AGOSTO PONDRÁ ESTE AÑO A 10,8 MILLONES PERSONAS EN RIESGO DE CRISIS ALIMENTARIA.**

Aunque las lluvias de otoño fueron mejores que las de la temporada de lluvias anterior, las dificultades de los pastores para reponerse de la última crisis y la violencia en tres zonas fronterizas (triple frontera Níger-Mali-Burkina Faso, Lago Chad y Mauritania-Senegal) agravará la estación del hambre en 2019.

En un año con una pluviometría “relativamente buena” casi cuatro millones de personas, especialmente niños y niñas menores de cinco años, tendrán dificultades para alimentarse durante la estación del hambre entre junio y septiembre.

Un 10 por ciento menos que en 2018, pero sigue siendo inaceptable que niños y niñas mueran de hambre por un fenómeno perfectamente previsible y anticipado, ya que desde octubre de 2018 ya alertamos a la comunidad internacional.

La comunidad internacional necesita cambiar radicalmente su enfoque para afrontar esta crisis. Hay que reaccionar antes y no solo con soluciones de urgencia, para que la estación del hambre no degenera en crisis alimentaria. El año pasado la financiación destinada a los países del Sahel apenas pudieron cubrir la mitad de las necesidades humanitarias detectadas.

Al flagelo del cambio climático y la sequía se suma este año la inestabilidad en la zona, donde a la violencia de los grupos armados se unen los conflictos intercomunitarios por la presión sobre recursos naturales, como pastos y agua, cada vez más escasos.

**2019**

**1 DE CADA 5 PERSONAS CON NECESIDADES HUMANITARIAS EN EL MUNDO VIVE EN SAHEL**

**LAS TASAS DE DESNUTRICIÓN AGUDA SEVERA EN EL SAHEL ESTÁN POR ENCIMA DEL UMBRAL DE URGENCIA DEL 2% ESTABLECIDO POR LA OMS**

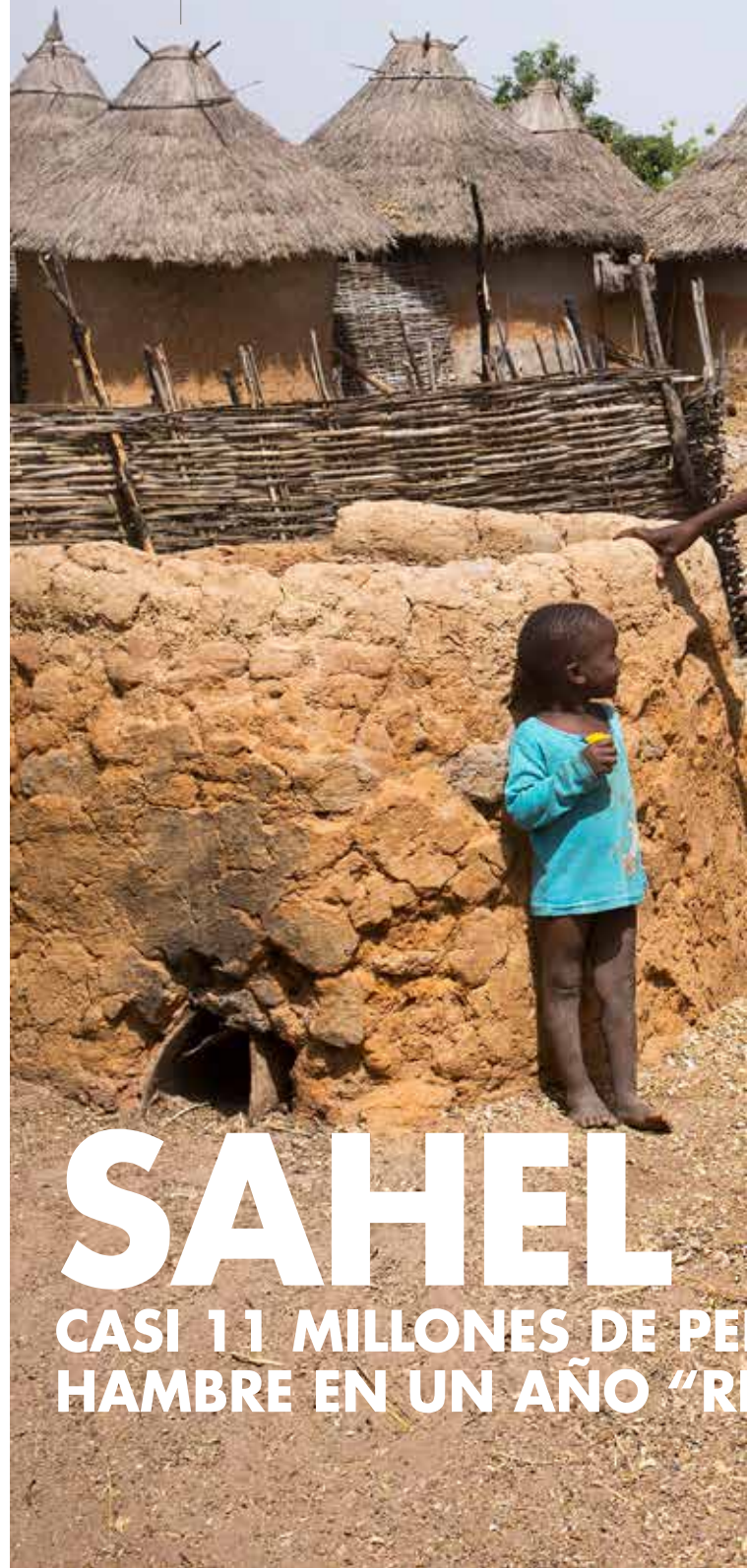



**4 MILLONES DE PERSONAS, ESPECIALMENTE NIÑOS Y NIÑAS MENORES DE CINCO AÑOS, TENDRÁN DIFICULTADES PARA ALIMENTARSE ENTRE JUNIO Y SEPTIEMBRE**

**EL SAHEL RECIBE SOLO EL 12% DE LA AYUDA MUNDIAL**

© Ben Stevens para Acción contra el Hambre



**PERSONAS TENDRÁN RELATIVAMENTE BUENO"**

 Durante la época de hambre estacional, las familias han agotado sus reservas de alimentos hasta la próxima cosecha en octubre. La población más vulnerable se ve obligada a adoptar mecanismos extremos de supervivencia: reducción del número de comidas, comer plantas silvestres...



© Lys Arango para Acción contra el Hambre

 Chequeo del estado nutricional a menores de cinco años y madres lactantes o embarazadas, en Podor, Senegal.



© Susana Vera para Acción contra el Hambre

 Un niño mira a las mujeres cómo sacan agua de un pozo en la aldea de Taboit, región de Gorgol, en Mauritania. La construcción de diques y de pozos para retener el agua de lluvias pueden salvaguardar a sus habitantes de la desnutrición.



© Lys Arango para Acción contra el Hambre

 La distribución de dinero en efectivo y alimentos a las familias más vulnerables de los departamentos Keita y Mayahi, en Níger, durante los meses de junio, julio y agosto, permite fortalecer su capacidad de recuperación.

# NÍGER

## LA HISTORIA DE AISHA NO ES UN MILAGRO. ES EL RESULTADO LOS TRILLIZOS DESN

### FUE UN PARTO DURO Y DOLOROSO QUE VINO CON UNA SORPRESA: TRILLIZOS.

El cambio climático, entre otros factores, empeoraron las cosechas de mijo y sogo familiares. Y la situación se complicaba para poder alimentar a toda la familia, por eso su marido emigró en busca de un futuro mejor. Ahora no sabe si está vivo o muerto: **la última vez que pudo hablar con él estaba tratando de llegar a Europa pero no sabe si el Mediterráneo le ha perdonado la vida.**

Aisha comenzó a mendigar. No tenía otra alternativa frente a la falta de recursos. Los trillizos pronto enfermaron. **Tosían, respiraban con dificultad y sus barriguitas comenzaron a inflarse.**

Un día tuvo la suerte de cruzarse con Maryam Aboubacar, nuestra compañera psicóloga en Níger. Maryam le propuso ir urgentemente a nuestro centro nutricional. Comenzaron a trabajar contra reloj para recuperar a los pequeños. Todo indicaba que no saldrían adelante, pero los tres se aferraban a la vida.



1. ENVÍA EL CUPÓN ADJUNTO POR  
**WHATSAPP AL 689 029 900**



2. DONA EN LA CUENTA  
**ES57 0049 0001 5928 1009 0000**





© Lys Arango para Acción contra el Hambre

## DE NUESTRA ACCIÓN GRACIAS A PERSONAS COMO TÚ

# UTRIDOS DE AISHA

Hace pocos días volvieron a su comunidad. Además de sus tres pequeños recuperados llevaba una cabra lechera donada por Acción contra el Hambre, que les ayudó a poner en marcha una pequeña tiendita con la que ganarse la vida.

**EL JUNIO COMIENZA LA ESTACIÓN DEL HAMBRE. NO LLOVERÁ EN SEIS MESES Y LAS COSECHAS SE VAN A VER AFECTADAS. FAMILIAS COMO LA DE AISHA VAN A NECESITAR NUESTRA AYUDA.**

**GRACIAS POR AYUDARNOS A SALVAR A NIÑOS Y NIÑAS CADA DÍA Y PALIAR LOS EFECTOS DE ESTA ESTACIÓN HAMBRE.**

# DONA



3. ENTRA EN

**ACTUACONTRAELHAMBRE.ORG**



4. LLÁMANOS POR TELÉFONO AL

**900 100 822**

## 1 ESPAÑA COCINANDO TU TALENTO

El bolminá, un plato típico de Guinea Ecuatorial; el vigorón, tradicional de América Latina y la arepa, de Venezuela y Colombia, ganaron el I Festival Internacional de Tapas que ha organizado nuestra escuela de empleo Cocinando tu talento, en Madrid. En ella se están formando 29 personas, en su mayoría mujeres migrantes. Allí adquieren los conocimientos propios para trabajar en hostelería y que mejoran competencias laborales y su autoestima.



© François Lenoir para Acción contra el Hambre



## 3 MUNDO LA MUJER PROVEE EL AGUA EN 8 DE CADA 10 HOGARES

Con motivo del pasado Día Mundial del Agua (22 de marzo), no quisimos dejar pasar la ocasión para recordar que una mayor igualdad de género es clave para una gestión equitativa y sostenible del agua. Aquellos proyectos de agua, saneamiento e higiene sensibles al género llevan a una mayor equidad y eficiencia para todos los miembros de las comunidades más vulnerables. Como administradoras y cuidadoras principales del agua, su participación en las actividades de agua y saneamiento es fundamental.



## 5 "PROBABILIDAD DE HAMBRUNA": UNA NUEVA CLASIFICACIÓN PARA ACTIVAR LA ALERTA

Expertos en seguridad alimentaria y nutricional han incluido la categoría de "Hambruna probable", un importante avance para las crisis humanas en contextos de conflicto con poco o ningún acceso humanitario. Esta clasificación se aplicará en lugares donde no haya suficiente evidencia para la declaración de hambruna debido a las circunstancias sobre el terreno, pero donde la información disponible indica que es probable que se esté produciendo o que se produzca.



© Lys Arango para Acción contra el Hambre



© Lucile Grosjean para Acción contra el Hambre



## 2 MALÍ MÁS DE 87 000 PERSONAS HAN SIDO DESPLAZADAS POR LA VIOLENCIA

Ante el recrudecimiento de los conflictos y la intensificación de las operaciones militares en el norte y el centro del país en los últimos tres meses, los desplazamientos de población no paran de aumentar mientras las capacidades de los actores humanitarios no dejan de debilitarse.

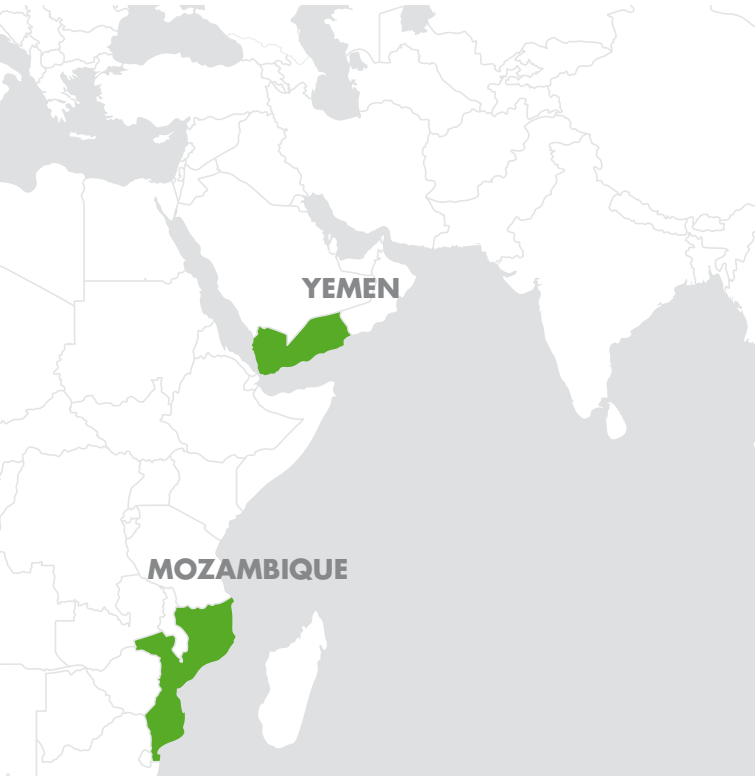

YEMEN

MOZAMBIQUE

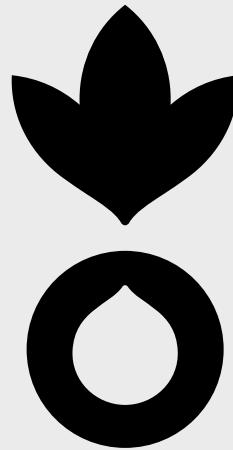

## 4 YEMEN MUERE UNA DE NUESTRAS TRABAJADORAS EN LA VIOLENCIA DE HODEIDAH

El pasado 18 de marzo se produjeron enfrentamientos y bombardeos en la ciudad de Hodeidah. Nuestra compañera, Aamnah, promotora de higiene, estaba en el tejado de su casa con su hermana cuando la metralla les golpeó a ambas. Aamnah resultó muerta y su hermana herida. Desde Acción contra el Hambre sentimos con profunda tristeza el fallecimiento de Aamnah, un ejemplo de dedicación y pasión dentro de la organización. Nuestros corazones y pensamientos están con su familia, amigos y colegas en Yemen.

## 6 MOZAMBIQUE EL CICLÓN IDAI

En la noche del 14 al 15 de marzo, el ciclón tropical Idai golpeó Malawi, Mozambique y Zimbabue. Casas, carreteras y puentes fueron arrasados y las tierras agrícolas completamente sumergidas. Las inundaciones han afectado a casi 3 millones de personas, han causado al menos 750 fallecidos y 400 000 personas perdieron su vivienda. Desde Acción contra el Hambre movilizamos a un equipo para responder a las necesidades más urgentes de agua y saneamiento y controlar los posibles brotes de enfermedades como el cólera.



© Picasa para Acción contra el Hambre

Era un secreto a voces: el desempleo y la mala alimentación van unidos y se influyen mutuamente, por lo que el impacto que tiene el desempleo en la salud de quienes lo sufren y su entorno familiar y social es grande. Se trata de un círculo vicioso en el que las personas con peor salud tienen menos oportunidades de conseguir y mantener un trabajo.

# LA MALNUTRICIÓN AFECTA A LOS BARRIOS CON MÁS DESEMPLEO

UNA INVESTIGACIÓN LIDERADA POR ACCIÓN CONTRA EL HAMBRE DEMUESTRA LA RELACIÓN ENTRE MALNUTRICIÓN Y DESEMPLEO EN EL BARRIO MADRILEÑO DE SAN CRISTÓBAL DE LOS ÁNGELES.



© Laura Casajús para Acción contra el Hambre

 Momento de la presentación del estudio, en Casa San Cristóbal.



© Susana Vera para Acción contra el Hambre



**Esta ha sido la principal conclusión de una investigación socio-ecológica realizada por un equipo de profesionales de Acción contra el Hambre y el Grupo de Investigación EPINUT de la Universidad Complutense de Madrid, con la financiación de Fundación Montemadrid. El objetivo era identificar qué factores comprometen el estilo de vida saludable en zonas con altas tasas de desempleo.**



**¿DÓNDE?** La investigación se centró en el barrio madrileño de San Cristóbal de los Ángeles del distrito de Villaverde por ser uno de los más empobrecidos de la capital. Tiene un alto porcentaje de población vulnerable, es de los más multiculturales de la capital (el 28,5% de la población tiene nacionalidad extranjera), tiene la tasa de desempleo más alta, menor renta per cápita, bajos niveles educativos (el 5 % de los residentes tienen titulaciones de grado superior) y, además, los vecinos y vecinas presentaban una peor auto percepción de salud y peor calidad de vida que la de otros barrios de Madrid.



**¿QUIÉN?** Se entrevistó a más de 40 residentes del barrio, a 18 participantes de nuestro programa de Vives Emplea, en el que apoyamos a personas desempleadas en situación vulnerable a mejorar sus oportunidades laborales.

También se entrevistó a distintas personas de 9 organismos e instituciones clave del barrio, como a la Oficina de Empleo de Villaverde, Casa San Cristóbal, Colectivo Mares, Espacio de Igualdad Clara Campoamor y la Ampa del Colegio Azorín.

En total, 60 personas formaron parte del objeto de estudio y aportaron la información necesaria para conocer los hábitos de alimentación, la oferta alimentaria del barrio, así como la disponibilidad de espacios verdes y aquellos dedicados a actividades deportivas.

Al mismo tiempo se realizó un análisis de los establecimientos, comercios y mercadillos para analizar la oferta alimentaria del barrio, así como la disponibilidad de espacios verdes y aquellos dedicados a actividades deportivas.



**¿CÓMO?** Con los resultados del estudio, el equipo diseñó e impartió tres talleres formativos entre los vecinos y vecinas de San Cristóbal con el fin de potenciar su autoconocimiento y proporcionarles las herramientas básicas para cambiar los hábitos poco saludables, aspecto clave en el proceso de empleabilidad.

Después de impartir estos talleres, se volvió a preguntar a las personas participantes sobre sus hábitos alimenticios y la actividad física para averiguar si habían implementado lo aprendido y los cambios propuestos. La mayoría de ellas manifestaron que habían reducido el consumo de grasas no saludables, sal y azúcares y aumentado las legumbres, el pescado, la actividad física y adquirido una visión más real de su estado nutricional, aumentando el porcentaje de aquellos que reconocen que deberían perder peso.

En general se registró una mejora en la percepción de la salud física y mental de los participantes en comparación con la media española.



## PRÓXIMOS PASOS

Dado los buenos resultados que los talleres han tenido en San Cristóbal, volverán a realizarse en la presente edición de este barrio y se está trabajando para implementarlos en otros territorios de España.

El objetivo de desarrollar los talleres es continuar empoderando a las personas desempleadas reforzando su autoestima y la confianza en sus capacidades, no solo para encontrar empleo, sino también para su autocuidado de forma que mejoren su salud.



## CHALLENGE INTEREMPRESAS 8ª EDICIÓN 2019

**¡VUELVE CHALLENGE INTEREMPRESAS CONTRA EL HAMBRE!** Llega la 8ª edición del Challenge Interempresas contra el Hambre. Un evento de team building, solidario, deportivo y familiar en el que el personal de las empresas, con vuestro esfuerzo, contribuís en la lucha contra la desnutrición infantil.

Es más que una carrera, es un reto en el que corriendo o caminando sumáis kilómetros para cumplir con el ODS2

HAMBRE CERO. Además, para los/las participantes es muy satisfactorio realizar una actividad saludable a la vez que compartís el día con vuestros compañeros, familiares y con personas de otras empresas.

*"Me apasiona correr y si además con ello estoy realizando una labor social en beneficio de toda la gente que padece hambre es una doble satisfacción y una motivación para lograr recorrer la mayor distancia posible".* Juan José Martín de Cabo, empleado de Allianz y participante histórico en el Challenge.

¡GRACIAS! ¡Os esperamos este año en el Challenge Interempresas 2019! Inscríbete a tu empresa en [www.challengecontraelhambre.org](http://www.challengecontraelhambre.org) / **917 711 667**

## DONAVIAJANDO.ORG

Entra en [www.donaviajando.org](http://www.donaviajando.org) y descubre cómo al reservar en **Booking.com** a través del **enlace de Acción contra el Hambre** estarás donando el **7% de tu reserva** a la lucha contra la desnutrición.



No hay sobrecargo en tu reserva. Booking.com hace la donación, siempre y cuando lo hagas a través de nuestro enlace.



**Booking.com**

**A FAVOR DE ACCIÓN CONTRA EL HAMBRE**



# CARRERA CONTRA EL HAMBRE

2019 / 22ª edición



**Un proyecto educativo, solidario y pedagógico en el que participan más de 500 000 niñas y niños en el mundo, que a través del deporte luchan contra el hambre.**

Carmen Almazán, coordinadora de la Escuela de Cooperación y Acción Social, que organizó esta iniciativa en el Colegio Fuentelarreyna, nos cuenta su experiencia tras participar por sexto año consecutivo.

**¿Por qué participáis en la carrera?** Participar nos ayuda a poner en "acción" nuestros principios pedagógicos y nos permite visibilizar algunas de nuestras señas de identidad, muy cercanas a los ODS, como son el acceso a agua seguro, alimentos, formación y cuidados básicos de salud. "Hacer posible que niños, mujeres y hombres se liberen de la amenaza del hambre" nos enorgullece como colegio.

**¿Qué significa para vosotros la carrera?** Es una manera de aprender de otra forma. Compartir entre profesores, alumnos y familias la emoción de la carrera y sentir el placer de cruzar la meta, sabiendo que todos hemos ganado. Participar en un proyecto cuyo objetivo es que "ningún niño del mundo muera de hambre" es algo único. Además, Acción contra el Hambre nos da el "proyecto hecho", con todas las herramientas y materiales necesarios para organizar el evento.

**¿Qué es lo que más os gusta de la actividad?** Es fácil integrar esta actividad dentro de la programación académica por el desarrollo del currículo: agua, salud, nutrición, infancia, pueblos y culturas, etc. Y por último la sonrisa de niños y niñas, desde Educación Infantil hasta Bachillerato, mientras participan de los preparativos y de la carrera en sí misma.

## ¡PARTICIPA!

Más información: **Sonia Barrar**

+34 91 771 16 65 / [sbarrar@accioncontraelhambre.org](mailto:sbarrar@accioncontraelhambre.org)

## RESTAURANTES CONTRA EL HAMBRE



**Del 15 de septiembre al 15 de noviembre del pasado año, más de 1400 restaurantes se sumaron a nuestro festival gastronómico y solidario.**

En la 9ª edición de Restaurantes contra el Hambre conseguimos recaudar más de 180.000 euros para nuestros proyectos gracias a la aportación de restaurantes participantes, clientes y las empresas que apoyaron la iniciativa.

### CHEFS QUE COCINAN CON NOSOTROS

Fue fundamental el papel de los hosteleros y cocineros implicados. Contamos de nuevo con el chef Quique Dacosta como padrino nacional junto con Albert Adrià en Cataluña y Jose Carlos García en Andalucía.

### EMPRESAS E INSTITUCIONES QUE NOS APOYAN

Restaurantes contra el Hambre contó por noveno año consecutivo con el apoyo de Hostelería de España así como el patrocinio de Makro y ElPozo Alimentación, la colaboración especial de Calidad Pascual y la logística solidaria de Fundación SEUR.

### ESTAMOS DE ANIVERSARIO. 10 AÑOS DE RESTAURANTES CONTRA EL HAMBRE

La edición 2019 ya está en marcha. Una cita muy especial para celebrar que Restaurantes contra el Hambre cumple diez años como la iniciativa solidaria más importante de la hostelería y dando a conocer que el HAMBRE tiene solución.

## LOS RESTAURANTES INTERESADOS EN PARTICIPAR EN EL 10º ANIVERSARIO YA PUEDEN INSCRIBIRSE:

91 771 16 68. / [www.restaurantescontraelhambre.org](http://www.restaurantescontraelhambre.org)

# CONVIÉRTETE EN COPRODUCTORA/OR DE LA PELÍCULA QUE NARRA EL HAMBRE COMO NUNCA LO HAS VISTO

APOYANDO LA FINANCIACIÓN DE ESTE MEDIOMETRAJE  
ESTARÁS CONTRIBUYENDO A LA LUCHA CONTRA LA DESNUTRICIÓN INFANTIL

ENTRA EN  
[WWW.ELMONSTRUOINVISIBLE.ORG](http://WWW.ELMONSTRUOINVISIBLE.ORG)



## EL MONSTRUO INVISIBLE

UNA PELÍCULA DE JAVIER Y GUILLERMO FESSER DESDE LO MÁS PROFUNDO DE FILIPINAS,  
PARA DESENMASCARARLO Y ACABAR CON ÉL

